

Sistema de Alerta de Desmatamento (SAD) - Abril de 2017

Em abril de 2017, o SAD detectou **96** quilômetros quadrados de **desmatamento** na Amazônia Legal. Isso representou uma **redução de 48%** em relação a abril de 2016 quando o desmatamento somou 183 quilômetros quadrados. Em abril de 2017, o desmatamento ocorreu no Mato Grosso (62%), Amazonas (19%), Rondônia (13%), Roraima (4%), Acre (1%) e Pará (1%).

As **florestas degradadas** na Amazônia Legal somaram **8** quilômetros quadrados em abril de 2017. Em relação a abril de 2016 houve **redução de 99%**, quando a degradação florestal somou 626 quilômetros quadrados. A degradação ocorreu somente no Mato Grosso em abril de 2017.

PROPORÇÃO DE DEGRADAÇÃO E DESMATAMENTO POR ESTADO

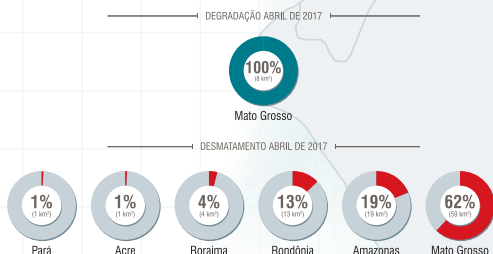

EVOLUÇÃO DO DESMATAMENTO E DEGRADAÇÃO NA AMAZÔNIA

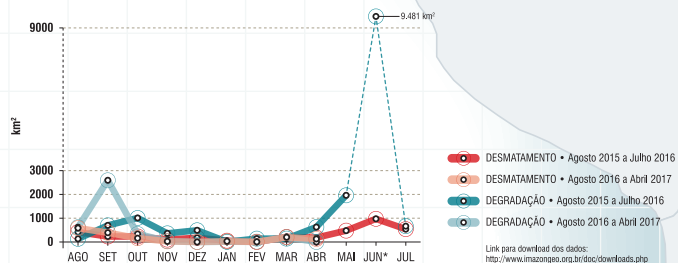

Estado	DESMATAMENTO		
	Ago 2015 a Abr 2016 (km²)	Ago 2016 a Abr 2017 (km²)	Varição (%)
Acre	17	22	+29
Amazonas	205	262	+28
Mato Grosso	595	441	-26
Pará	331	377	+14
Rondônia	189	252	+33
Roraima	49	27	-45
Tocantins	25	7	-72
Amapá	-	-	-
TOTAL	1411	1388	-2

Estado	DEGRADAÇÃO		
	Ago 2015 a Abr 2017 (km²)	Ago 2016 a Abr 2017 (km²)	Varição (%)
Acre	-	63	-
Amazonas	48	109	+127
Mato Grosso	2263	3080	+36
Pará	258	271	+5
Rondônia	86	59	-31
Roraima	230	39	-83
Tocantins	92	16	-83
Amapá	-	-	-
TOTAL	2977	3636	+22

GEOGRAFIA DO DESMATAMENTO

Em abril de 2017, a maioria (**83%**) do desmatamento ocorreu em áreas privadas ou sob diversos estágios de posse. O restante do desmatamento foi registrado em Unidades de Conservação (**12%**) e em Assentamentos de Reforma Agrária (**5%**). Não houve ocorrência de alertas de desmatamento em Terras Indígenas em abril de 2017.

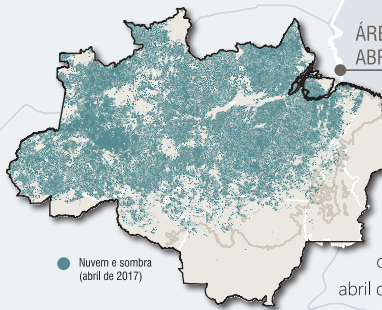
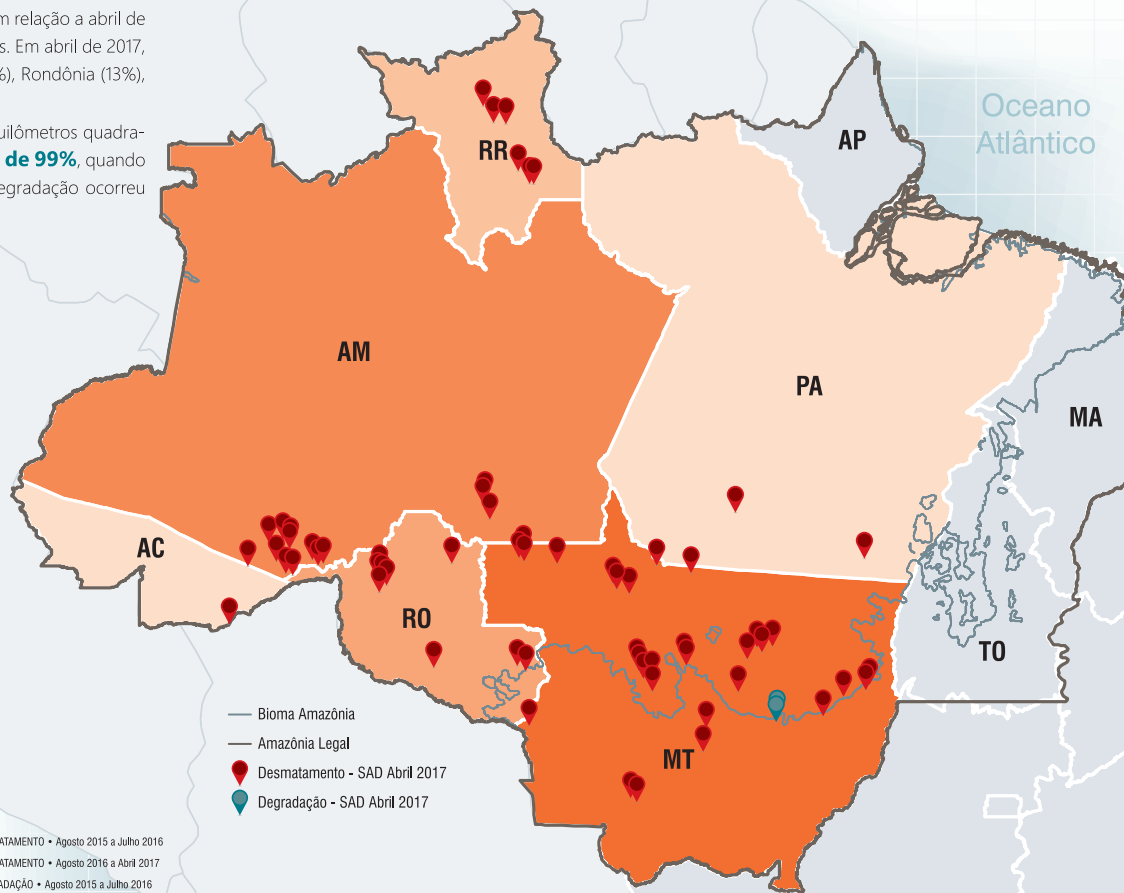

ÁREA COM NUVEM E SOMBRA EM ABRIL DE 2017 NA AMAZÔNIA LEGAL

Em abril de 2017, foi possível monitorar com o SAD **57%** da área florestal na Amazônia Legal. Os outros **43%** do território florestal estavam cobertos por nuvens, o que dificultou a detecção do desmatamento e da degradação florestal. Os estados com maior cobertura de nuvem foram Amapá (**73%**) e Pará (**54%**). Em virtude disso, os dados de desmatamento e degradação florestal em abril de 2017 podem estar subestimados.

MUNICÍPIOS CRÍTICOS

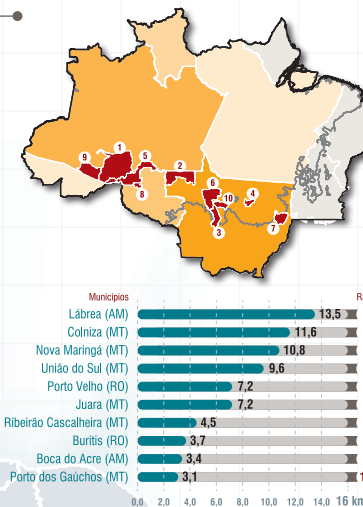

ASSENTAMENTOS

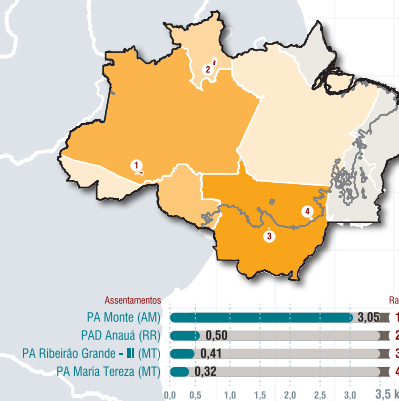

UNIDADES DE CONSERVAÇÃO

