

Em abril de 2026, o SAD detectou 175 quilômetros quadrados de desmatamento na Amazônia Legal, uma redução de 25% em relação a abril de 2025, quando o desmatamento somou 234 quilômetros quadrados. O desmatamento detectado em abril de 2026 ocorreu no Mato Grosso (40%), Pará (24%), Amazonas (22%), Roraima (8%), Maranhão (3%), Rondônia (2%) e Acre (1%).

As florestas degradadas na Amazônia Legal somaram 50 quilômetros quadrados em abril de 2026, o que representa um aumento de 100% em relação a abril de 2025, quando a degradação detectada foi de 25 quilômetros quadrados. Em abril de 2026, a degradação foi detectada em Mato Grosso (78%), Pará (12%) e Roraima (10%).

PROPORÇÃO DE DESMATAMENTO E DEGRADAÇÃO POR ESTADO

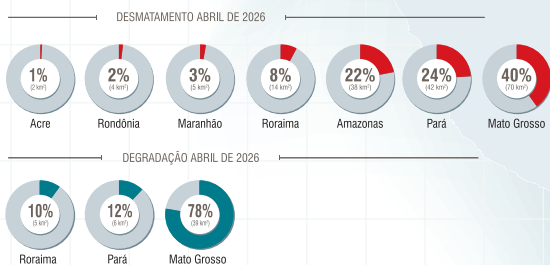

EVOLUÇÃO DO DESMATAMENTO E DEGRADAÇÃO NA AMAZÔNIA

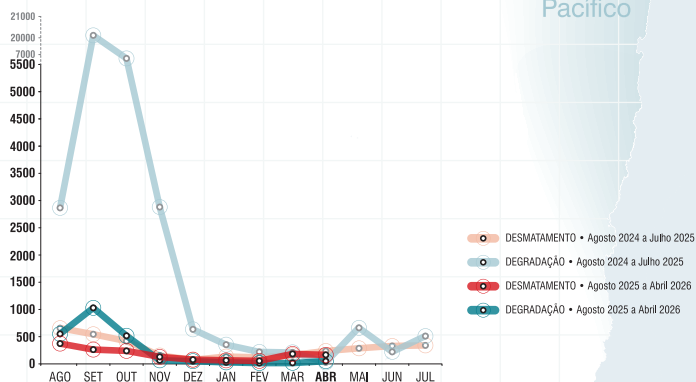

Link para download dos dados: <https://imazongeo.org.br/#/>

GEOGRAFIA DO DESMATAMENTO

Em abril de 2026, a maioria (79%) do desmatamento ocorreu em áreas privadas ou sob diversos estágios de posse. O restante do desmatamento foi registrado em Assentamentos (13%), Unidades de Conservação (7%) e Terras Indígenas (1%).

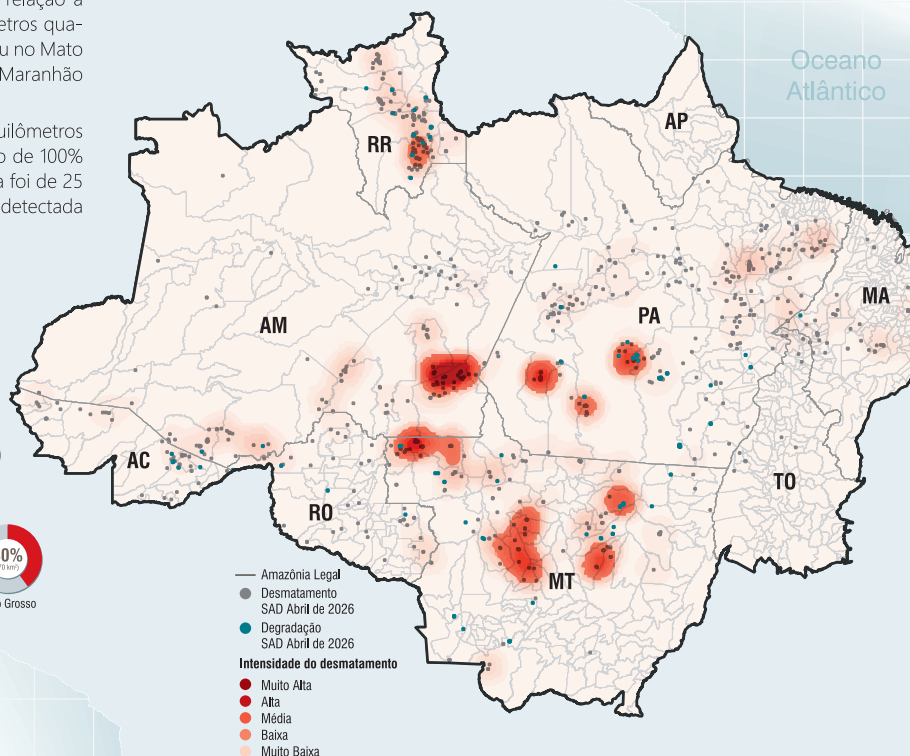

Amazônia Legal
 ● Desmatamento SAD Abril de 2026
 ● Degradação SAD Abril de 2026

Estado	Abr 2025 (km²)	Abr 2026 (km²)	Varição (%)	Ago 2024 a Abr 2025 (km²)	Ago 2025 a Abr 2026 (km²)	Varição (%)
Mato Grosso	89	70	-21	522	340	-35
Pará	26	42	62	918	467	-49
Amazonas	93	38	-59	428	257	-40
Roraima	7	14	100	191	236	24
Maranhão	2	5	150	62	61	-2
Rondônia	4	4	-	98	73	-26
Acre	5	2	-60	287	195	-32
Tocantins	8	-	-	17	3	-82
Amapá	-	-	-	7	4	-43
TOTAL	234	175	-25	2.530	1.636	-35

Estado	Abr 2025 (km²)	Abr 2026 (km²)	Varição (%)	Ago 2024 a Abr 2025 (km²)	Ago 2025 a Abr 2026 (km²)	Varição (%)
Mato Grosso	1	39	3800	9243	1296	-86
Pará	16	6	-63	17461	683	-96
Amazonas	4	-	-	2971	53	-98
Roraima	4	5	25	62	69	11
Maranhão	-	-	-	958	23	-98
Rondônia	-	-	-	2718	73	-97
Acre	-	-	-	72	108	50
Tocantins	-	-	-	321	24	-93
Amapá	-	-	-	35	7	-80
TOTAL	25	50	100	33.841	2.336	-93

MUNICÍPIOS CRÍTICOS

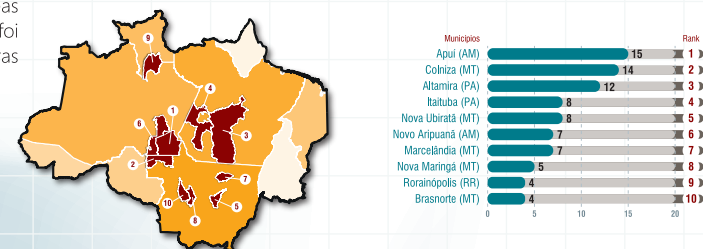

ASSENTAMENTOS

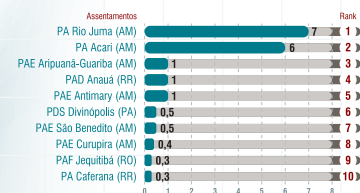

UNIDADES DE CONSERVAÇÃO

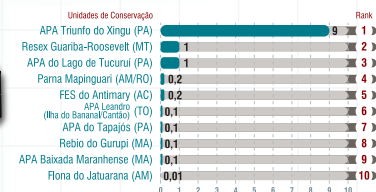

TERRAS INDÍGENAS

