

Em maio de 2026, o SAD detectou 313 quilômetros quadrados de desmatamento na Amazônia Legal, um aumento de 6% em relação a maio de 2025, quando o desmatamento somou 295 quilômetros quadrados. O desmatamento detectado em maio de 2026 ocorreu no Pará (34%), Mato Grosso (29%), Amazonas (19%), Maranhão (11%), Rondônia (3%), Acre (3%) e Roraima (1%).

As florestas degradadas na Amazônia Legal somaram 40 quilômetros quadrados em maio de 2026, o que representa uma redução de 94% em relação a maio de 2025, quando a degradação detectada foi de 679 quilômetros quadrados. Em maio de 2026, a degradação foi detectada em Mato Grosso (57%), Pará (37%), Maranhão (3%) e Rondônia (3%).

PROPORÇÃO DE DESMATAMENTO E DEGRADAÇÃO POR ESTADO

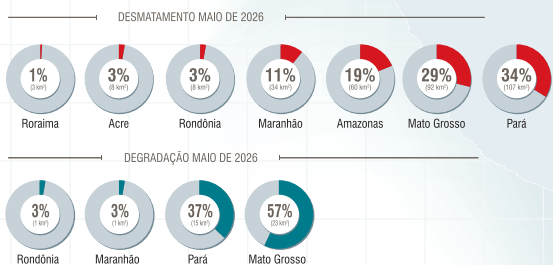

EVOLUÇÃO DO DESMATAMENTO E DEGRADAÇÃO NA AMAZÔNIA

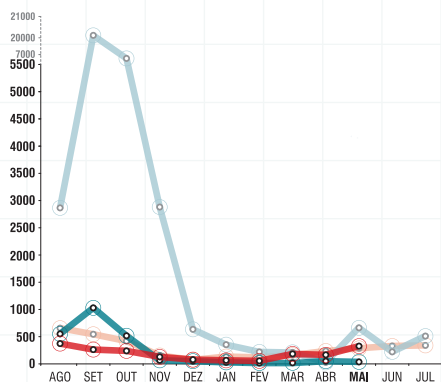

Link para download dos dados: <https://imazongeo.org.br/#/>

GEOGRAFIA DO DESMATAMENTO

Em maio de 2026, a maioria (78%) do desmatamento ocorreu em áreas privadas ou sob diversos estágios de posse. O restante do desmatamento foi registrado em Assentamentos (13%), Unidades de Conservação (8%) e Terras Indígenas (1%).

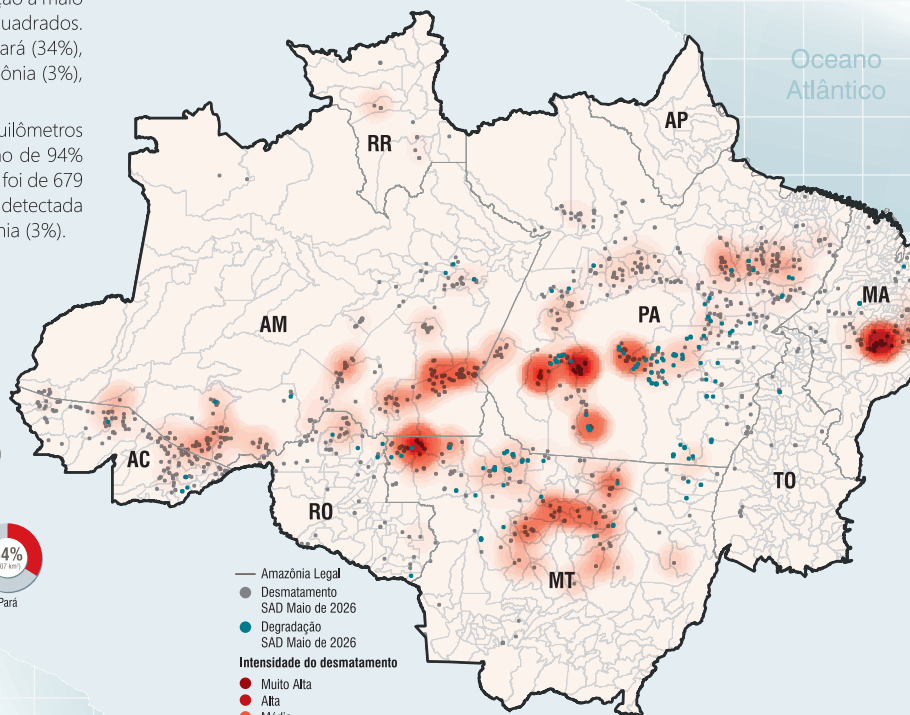

Amazônia Legal
 ● Desmatamento SAD Maio de 2026
 ● Degradação SAD Maio de 2026
Intensidade do desmatamento
 ● Muito Alta
 ● Alta
 ● Média
 ● Baixa
 ● Muito Baixa

Estado	Desmatamento			Degradação		
	Mai 2025 (km²)	Mai 2026 (km²)	Varição (%)	Ago 2024 a Mai 2025 (km²)	Ago 2025 a Mai 2026 (km²)	Varição (%)
Pará	73	107	47	991	574	-42
Mato Grosso	89	92	3	611	432	-29
Amazonas	93	60	-35	521	317	-39
Maranhão	8	34	325	70	95	36
Rondônia	18	8	-56	116	81	-30
Acre	8	8	-	295	203	-31
Roraima	4	3	-25	195	239	23
Tocantins	2	1	-50	19	4	-79
Amapá	-	-	-	7	4	-43
TOTAL	295	313	6	2.825	1.949	-31

Estado	Desmatamento			Degradação		
	Mai 2025 (km²)	Mai 2026 (km²)	Varição (%)	Ago 2024 a Mai 2025 (km²)	Ago 2025 a Mai 2026 (km²)	Varição (%)
Pará	379	15	-96	17.840	698	-96
Mato Grosso	73	23	-68	9.316	1.319	-86
Amazonas	44	-	-	3.015	53	-98
Maranhão	135	1	-99	1.093	24	-98
Rondônia	47	1	-98	2.765	74	-97
Acre	1	-	-	73	108	48
Roraima	-	-	-	62	69	11
Tocantins	-	-	-	321	24	-93
Amapá	-	-	-	35	7	-80
TOTAL	679	40	-94	34.520	2.376	-93

MUNICÍPIOS CRÍTICOS

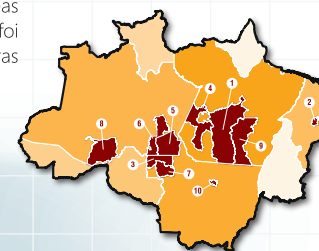

Municípios	Rank
Altamira (PA)	1
Barra do Corda (MA)	2
Cólniza (MT)	3
Itaúba (PA)	4
Apurí (AM)	5
Novo Airuana (AM)	6
Airuana (MT)	7
Lábrea (AM)	8
São Félix do Xingu (PA)	9
Claudia (MT)	10

ASSENTAMENTOS

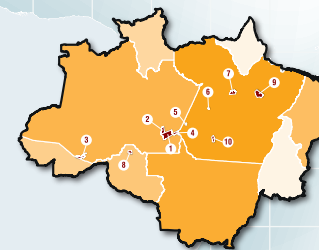

Assentamentos	Rank
PA Rio Juma (AM)	1
PA Acari (AM)	2
PAE Antimary (AM)	3
PAE São Benedito (AM)	4
PDS Laranjal (PA)	5
PDS Divinópolis (PA)	6
PDS Ademar Frederico (PA)	7
PAF Jequitibá (RO)	8
PDS Liberdade I (PA)	9
PDS Terra Nossa (PA)	10

UNIDADES DE CONSERVAÇÃO

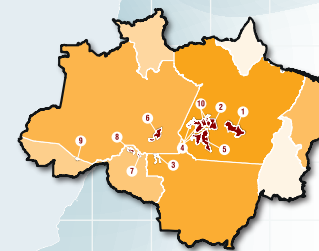

Unidades de Conservação	Rank
APA Triunfo do Xingu (PA)	1
Floresta de Altamira (PA)	2
Resex Guariba-Roosevelt (MT)	3
APA do Tapajós (PA)	4
Floresta do Jamanxim (PA)	5
Floresta de Airuana (AM)	6
Resex Rio Preto-Jacundá (RO)	7
Floresta de Jacundá (RO)	8
FES do Antimary (AC)	9
Parna do Jamanxim (PA)	10

TERRAS INDÍGENAS

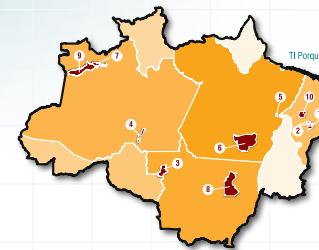

Terras Indígenas	Rank
TI Porquinhos dos Candá-Aqanjéwa (reestudo) (MA)	1
TI Bacurizinho (reestudo) (MA)	2
TI Airuana (MT)	3
TI Pirahã (AM)	4
TI Mãe Maria (PA)	5
TI Kayapó (PA)	6
TI Médio Rio Negro II (AM)	7
PI Xingu (MT)	8
TI Médio Rio Negro I (AM)	9
TI Araribóia (MA)	10