

Em dezembro de 2019, o SAD detectou 227 quilômetros quadrados de desmatamento na Amazônia Legal, uma redução de 8% em relação a dezembro de 2018, quando o desmatamento somou 246 quilômetros quadrados. Em dezembro de 2019, o desmatamento ocorreu no Pará (47%), Mato Grosso (22%), Rondônia (13%), Amazonas (9%), Roraima (5%), Acre (2%), Amapá (1%) e Tocantins (1%).

As florestas degradadas na Amazônia Legal somaram 373 quilômetros quadrados em dezembro de 2019, enquanto que em dezembro de 2018 a degradação florestal detectada totalizou apenas 1 quilômetro quadrado. Em dezembro de 2019 a degradação foi detectada no Pará (48%), Mato Grosso (42%), Rondônia (5%), Tocantins (3%) e Amazonas (2%).

PROPORÇÃO DE DESMATAMENTO E DEGRADAÇÃO POR ESTADO

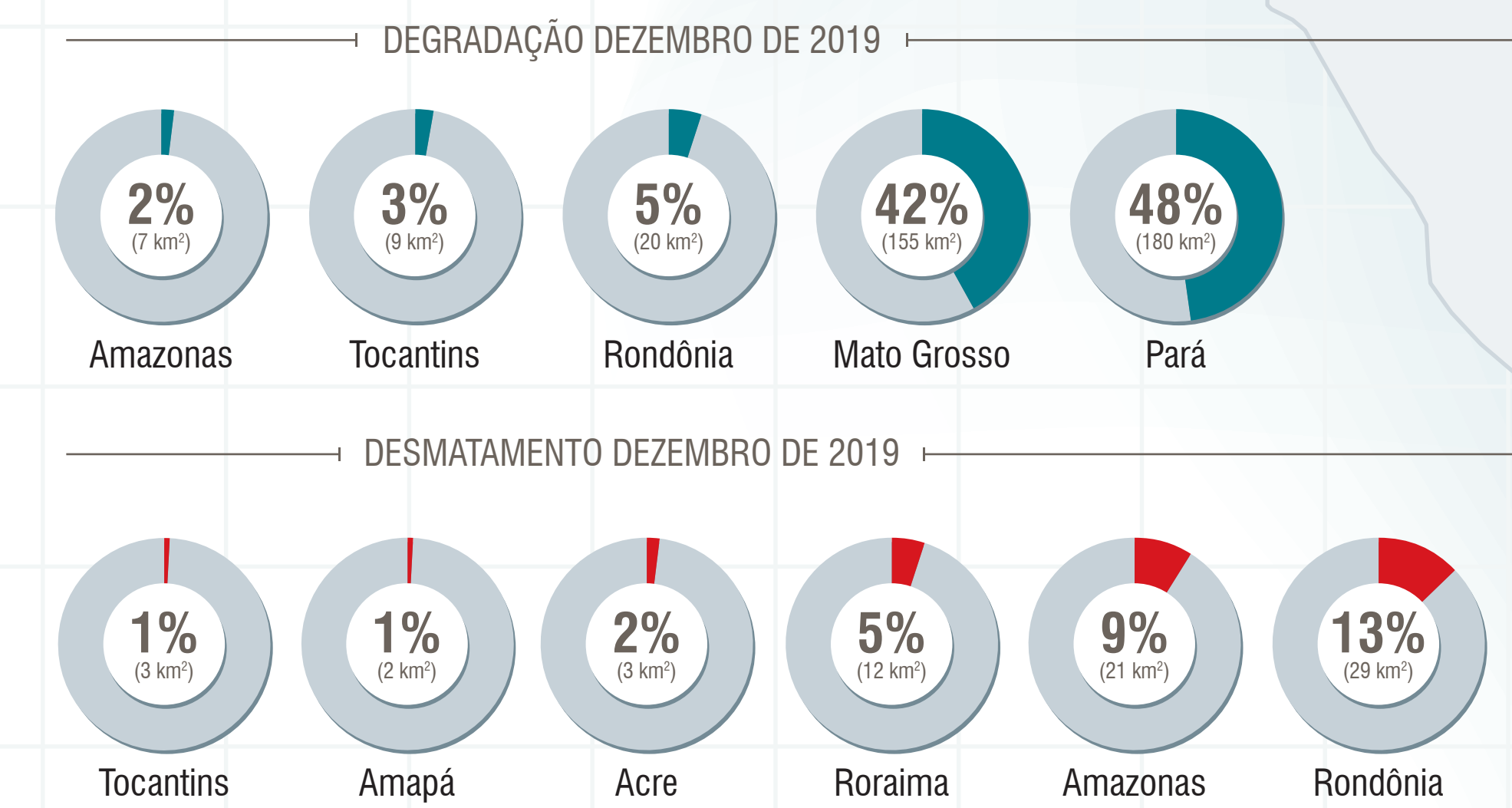

EVOLUÇÃO DO DESMATAMENTO E DEGRADAÇÃO NA AMAZÔNIA

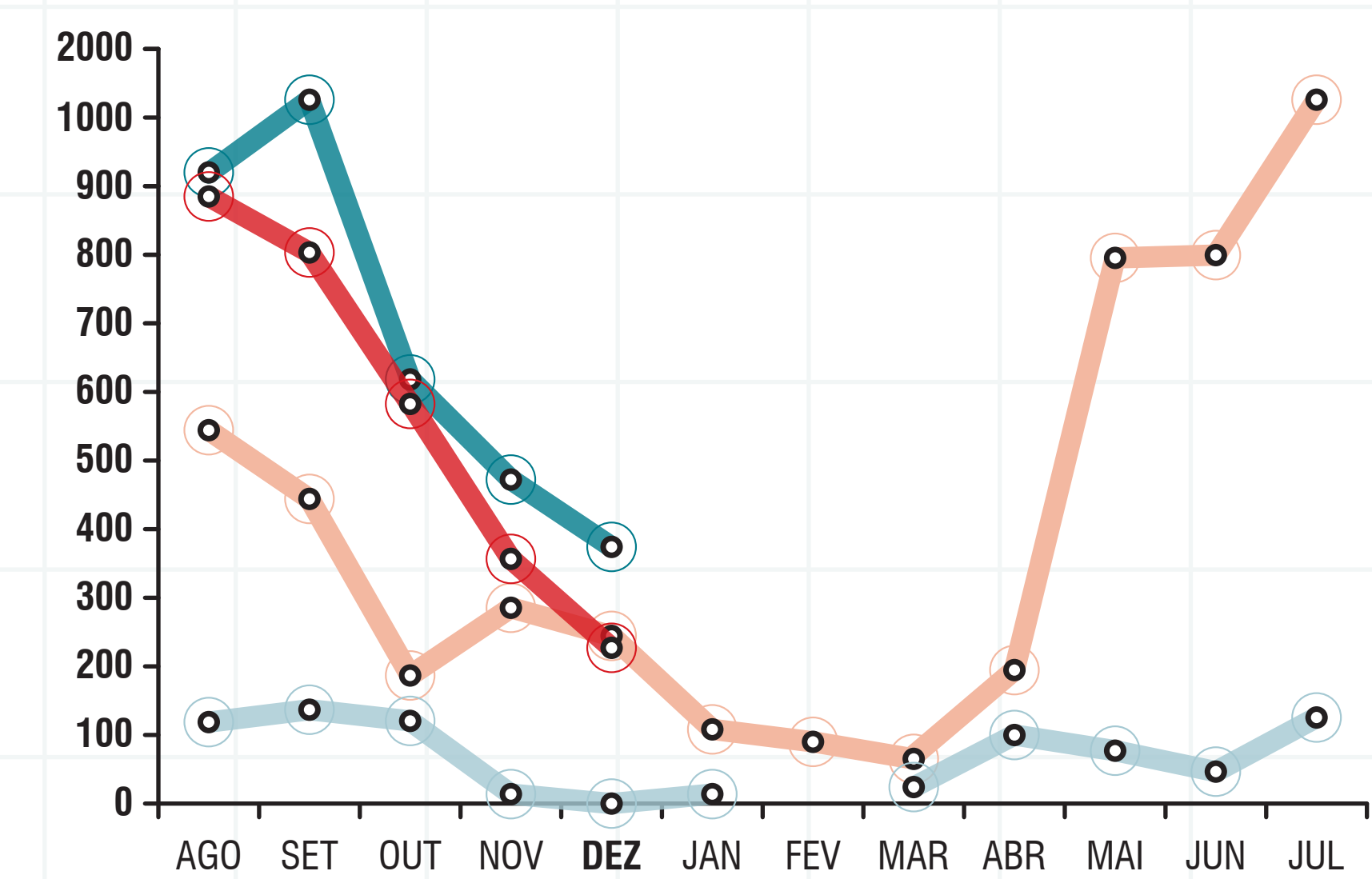

Link para download dos dados: <https://imazon.org.br/#/>

GEOGRAFIA DO DESMATAMENTO

Em dezembro de 2019, a maioria (52%) do desmatamento ocorreu em áreas privadas ou sob diversos estágios de posse. O restante do desmatamento foi registrado em Assentamentos (27%), Unidades de Conservação (14%) e Terras Indígenas (7%).

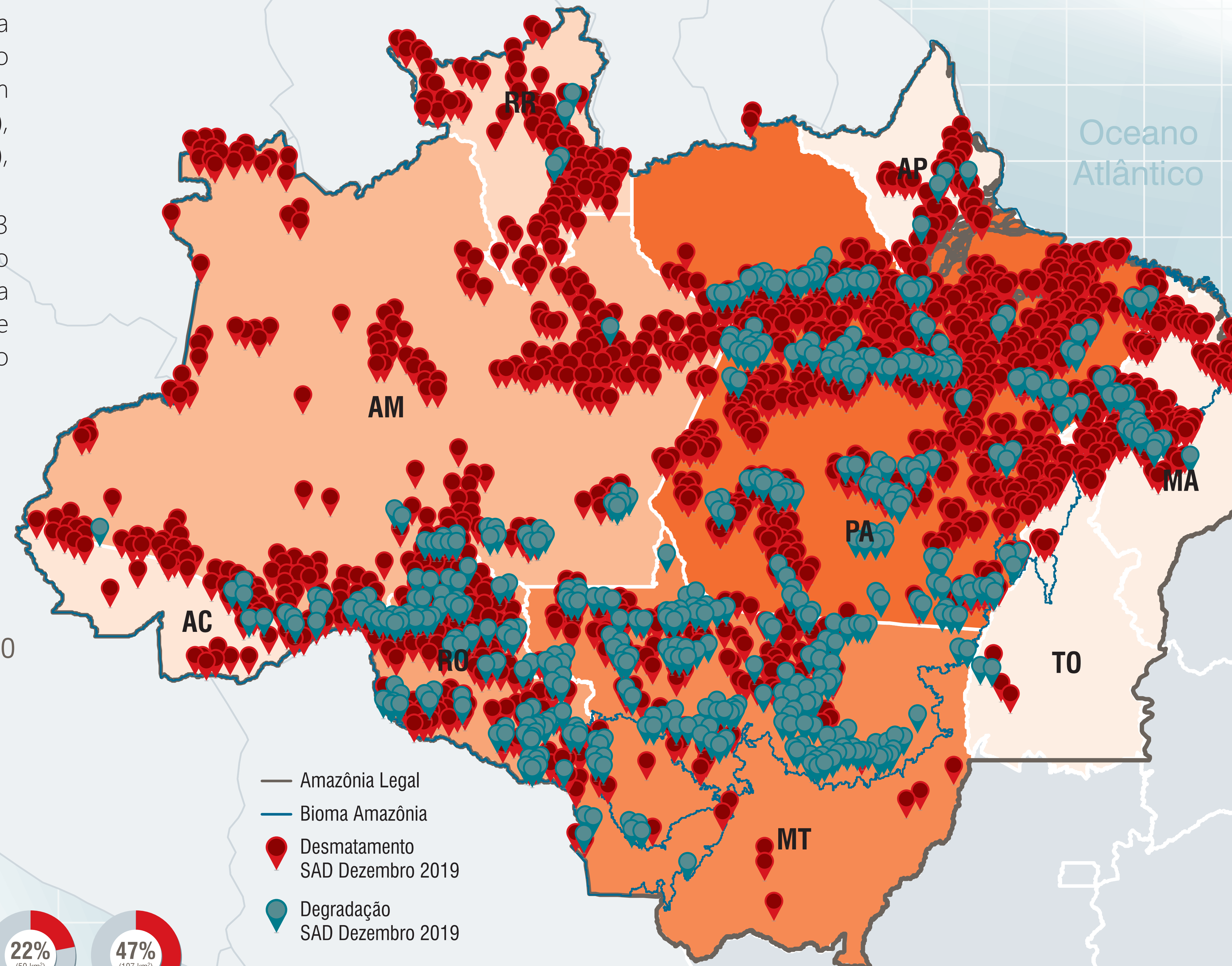

— Amazônia Legal
 — Bioma Amazônia
 ● Desmatamento SAD Dezembro 2019
 ● Degradação SAD Dezembro 2019

DEGRADAÇÃO

DESMATAMENTO

Estado	Dez 2018 (km²)	Dez 2019 (km²)	Variação (%)	Ago a Dez 2018 (km²)	Ago a Dez 2019 (km²)	Variação (%)
Acre	-	1	-	-	53	-
Amazonas	-	7	-	11	82	625
Mato Grosso	1	155	15400	296	2142	624
Pará	-	180	-	65	1101	1592
Rondônia	-	20	-	11	216	1831
Roraima	-	-	-	11	5	-55
Tocantins	-	9	-	-	15	-
Amapá	-	1	-	-	3	-
Maranhão*	-	7	-	-	34	-
TOTAL	1	373	37200	395	3617	817

Estado	Dez 2018 (km²)	Dez 2019 (km²)	Variação (%)	Ago a Dez 2018 (km²)	Ago a Dez 2019 (km²)	Variação (%)
Acre	3	3	-	119	238	100
Amazonas	13	21	62	269	317	18
Mato Grosso	85	50	-41	340	381	12
Pará	119	107	-10	700	1505	115
Rondônia	18	29	61	234	331	41
Roraima	7	12	71	43	59	37
Tocantins	-	3	-	-	7	-
Amapá	1	2	1	1	14	1300
Maranhão*	-	24	-	-	86	-
TOTAL	246	227	-8	1706	2852	67

* Os alertas do Estado do Maranhão não estão sendo considerados para o cálculo de área de desmatamento e degradação florestal para a Amazônia Legal

MUNICÍPIOS CRÍTICOS

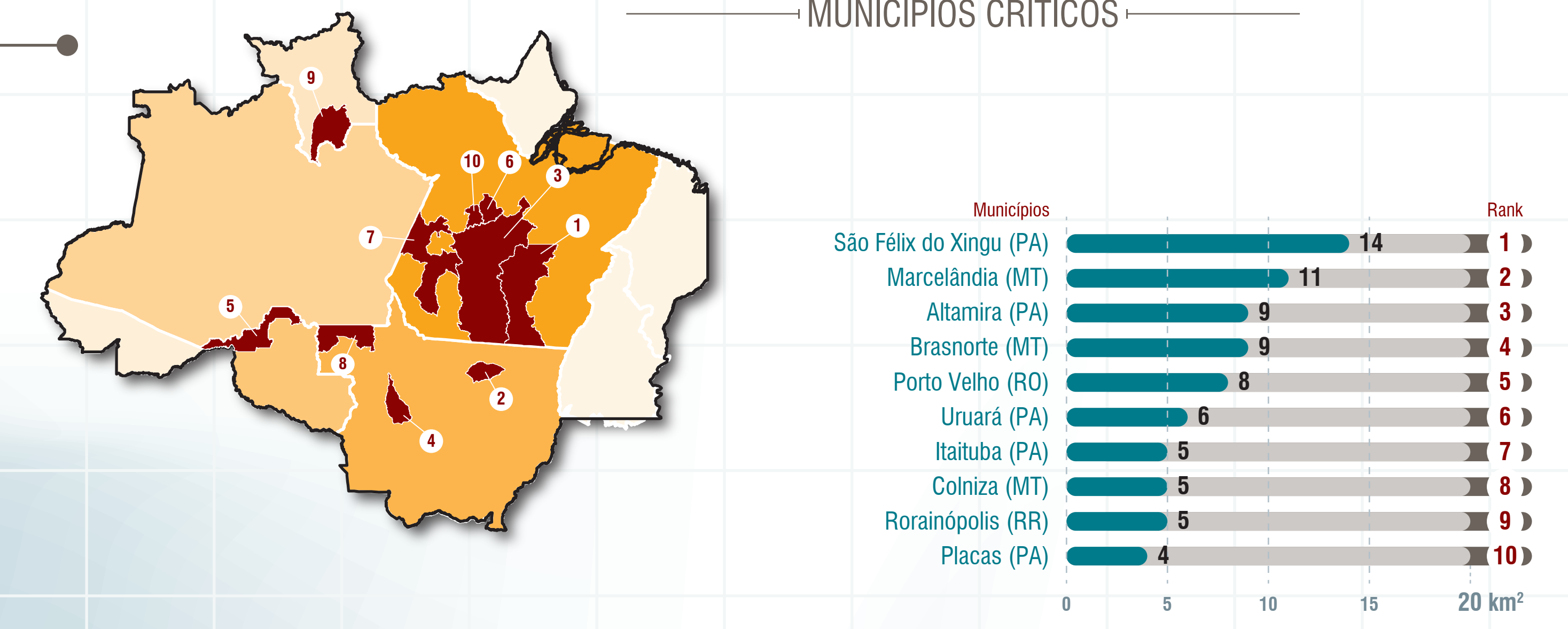

ASSENTAMENTOS



UNIDADES DE CONSERVAÇÃO

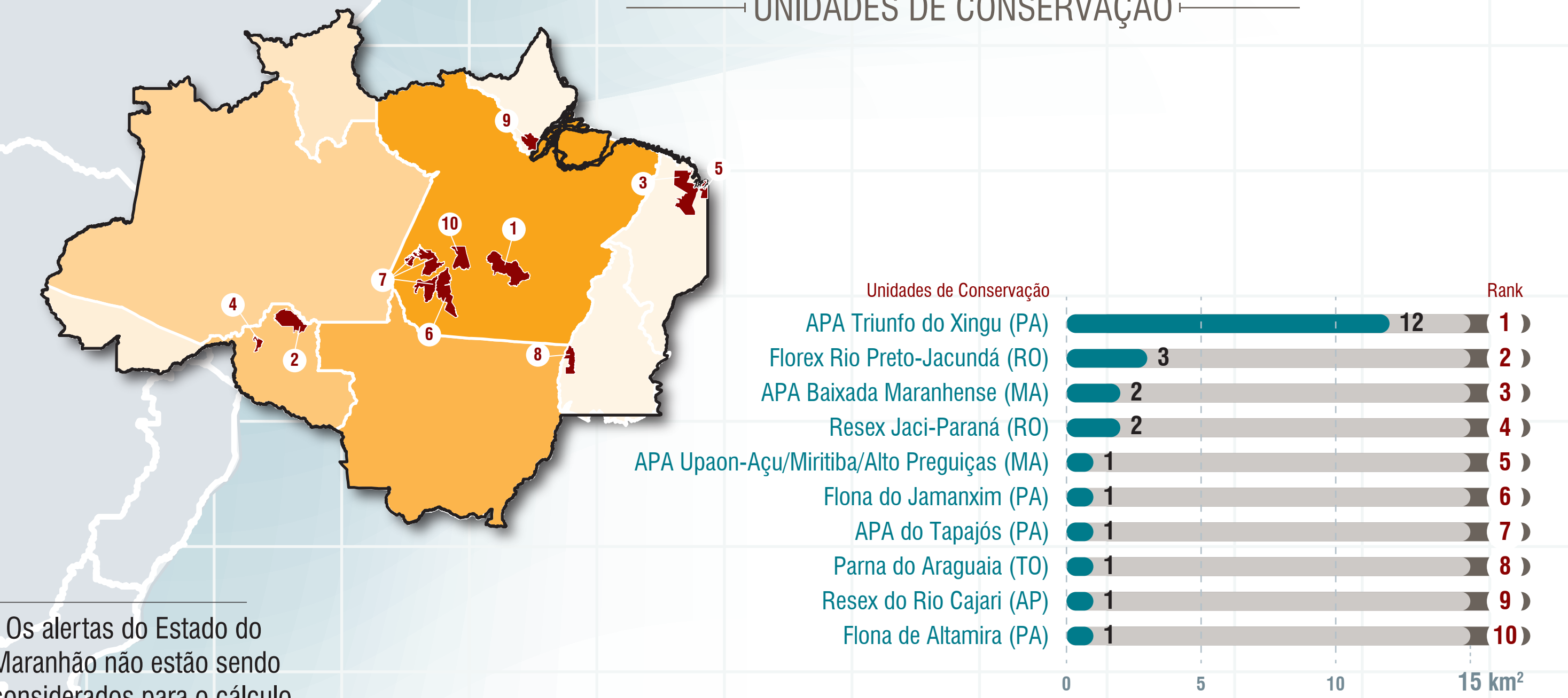

TERRAS INDÍGENAS

