

ÍNDICE DE
PROGRESSO
SOCIAL NA
AMAZÔNIA BRASILEIRA
**IPS AMAZÔNIA
2021**

SCORECARDS



Estado do
MARANHÃO



Iniciativa:



Apoio:



ÍNDICE DE PROGRESSO SOCIAL NA AMAZÔNIA BRASILEIRA **IPS AMAZÔNIA 2021**

SCORECARDS

ESTADO DO MARANHÃO

Iniciativa:



Apoio:



APRESENTAÇÃO

Os *scorecards* mostram os resultados detalhados do Índice de Progresso Social (IPS) de cada município da Amazônia em 2021, evidenciando suas fraquezas e fortalezas. Este arquivo apresenta os *scorecards* dos 181 municípios do estado do Maranhão. Para mais detalhes sobre o IPS Amazônia 2021, método de cálculo, leia o relatório “Índice de Progresso Social na Amazônia Brasileira – IPS Amazônia 2021”, que está disponível no site www.ipsamazonia.org.br.

COMO USAR O SCORECARD?

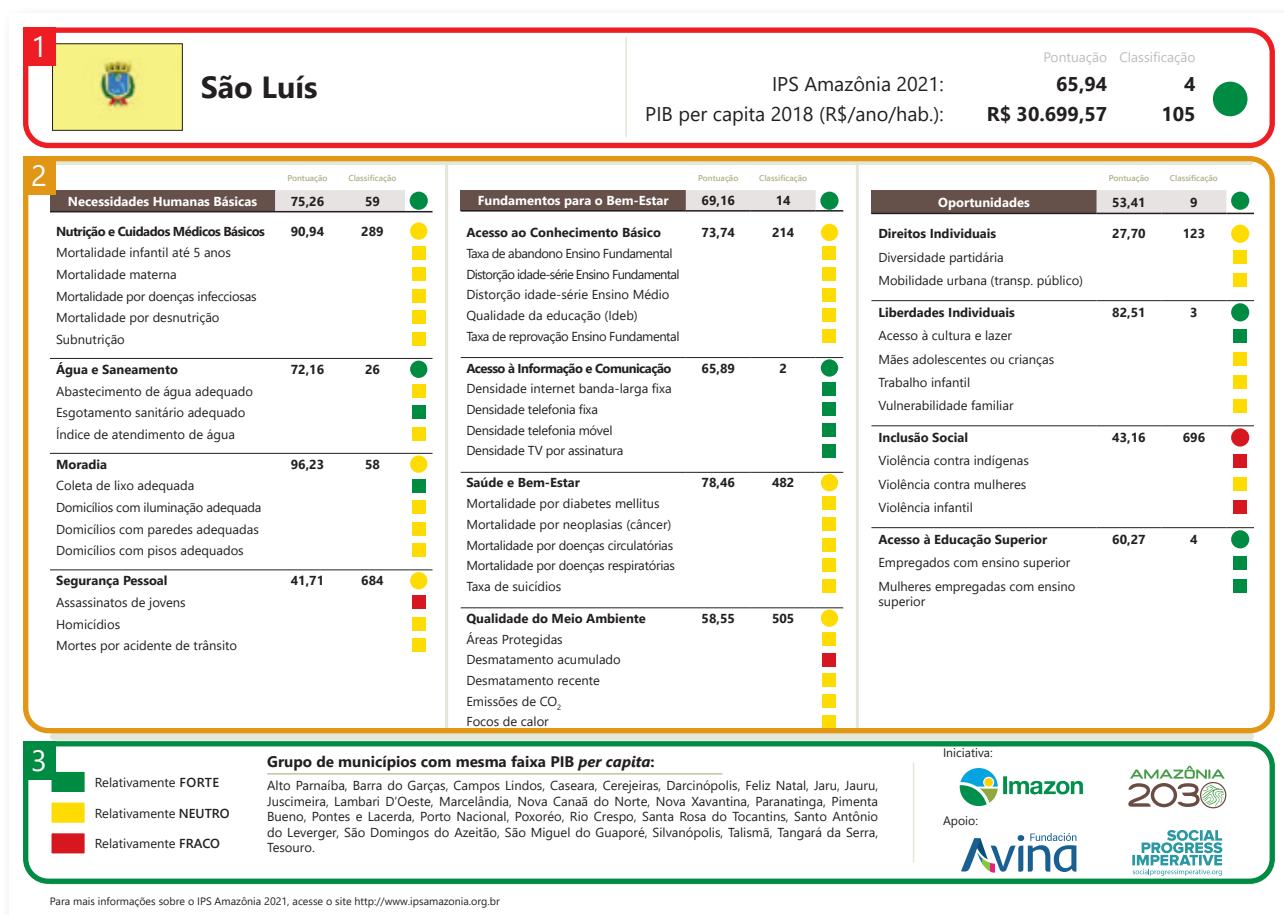

1 No topo está apresentado o valor do IPS seguido pelo PIB *per capita* 2018 do município e a classificação desses resultados em relação aos outros 771 municípios amazônicos.

2 Abaixo, seguem três colunas com o resultado das três dimensões do IPS (Necessidades Humanas Básicas, Fundamentos para o Bem-estar e Oportunidades) e dos quatro componentes de cada dimensão. Como o IPS, esses resultados variam de zero (pior) a 100 (melhor), e estão classificados em relação a todos os municípios amazônicos. Abaixo de cada componente seguem os indicadores usados na sua construção.

3 Todos os resultados recebem um cartão verde (bom resultado), amarelo (neutro) ou vermelho (fraco) em relação a outros 28 municípios dos diversos estados amazônicos que estão na mesma faixa de renda.

LISTA DOS MUNICÍPIOS DO MARANHÃO

| | | | | | |
|-----------------------------------|----|-------------------------------------|-----|--|-----|
| Açailândia | 5 | Gonçalves Dias | 66 | Poção de Pedras | 127 |
| Alcântara | 6 | Governador Archer | 67 | Porto Franco | 128 |
| Altamira do Maranhão | 7 | Governador Edison Lobão | 68 | Porto Rico do Maranhão | 129 |
| Alto Alegre do Maranhão | 8 | Governador Eugênio Barros | 69 | Presidente Dutra | 130 |
| Alto Alegre do Pindaré | 9 | Governador Luiz Rocha | 70 | Presidente Juscelino | 131 |
| Alto Parnaíba | 10 | Governador Newton Bello | 71 | Presidente Médici | 132 |
| Amapá do Maranhão | 11 | Governador Nunes Freire | 72 | Presidente Sarney | 133 |
| Amarante do Maranhão | 12 | Graça Aranha | 73 | Presidente Vargas | 134 |
| Anajatuba | 13 | Grajaú | 74 | Raposa | 135 |
| Apicum-Açu | 14 | Guimarães | 75 | Riachão | 136 |
| Araguanã | 15 | Icatu | 76 | Ribamar Fiquene | 137 |
| Arame | 16 | Igarapé do Meio | 77 | Rosário | 138 |
| Arari | 17 | Igarapé Grande | 78 | Sambaíba | 139 |
| Axixá | 18 | Imperatriz | 79 | Santa Filomena do Maranhão | 140 |
| Bacabal | 19 | Itaipava do Grajaú | 80 | Santa Helena | 141 |
| Bacabeira | 20 | Itapecuru Mirim | 81 | Santa Inês | 142 |
| Bacuri | 21 | Itinga do Maranhão | 82 | Santa Luzia | 143 |
| Bacurituba | 22 | Jatobá | 83 | Santa Luzia do Paruá | 144 |
| Balsas | 23 | Jenipapo dos Vieiras | 84 | Santa Rita | 145 |
| Barra do Corda | 24 | João Lisboa | 85 | Santo Antônio dos Lopes | 146 |
| Bela Vista do Maranhão | 25 | Joselândia | 86 | São Bento | 147 |
| Benedito Leite | 26 | Junco do Maranhão | 87 | São Domingos do Azeitão | 148 |
| Bequimão | 27 | Lago da Pedra | 88 | São Domingos do Maranhão | 149 |
| Bernardo do Mearim | 28 | Lago do Junco | 89 | São Félix de Balsas | 150 |
| Boa Vista do Gurupi | 29 | Lago Verde | 90 | São Francisco do Brejão | 151 |
| Bom Jardim | 30 | Lago dos Rodrigues | 91 | São João Batista | 152 |
| Bom Jesus das Selvas | 31 | Lagoa Grande do Maranhão | 92 | São João do Carú | 153 |
| Bom Lugar | 32 | Lajeado Novo | 93 | São João do Paraíso | 154 |
| Brejo de Areia | 33 | Lima Campos | 94 | São João do Soter | 155 |
| Buriti Bravo | 34 | Loreto | 95 | São José de Ribamar | 156 |
| Buriticupu | 35 | Luís Domingues | 96 | São José dos Basílios | 157 |
| Buritirana | 36 | Maracaçumé | 97 | São Luís | 158 |
| Cachoeira Grande | 37 | Marajá do Sena | 98 | São Luís Gonzaga | 159 |
| Cajapió | 38 | Maranhãozinho | 99 | do Maranhão | 159 |
| Cajari | 39 | Matinha | 100 | São Mateus do Maranhão | 160 |
| Campestre do Maranhão | 40 | Matões do Norte | 101 | São Pedro da Água Branca | 161 |
| Cândido Mendes | 41 | Mirador | 102 | São Pedro dos Crentes | 162 |
| Cantanhede | 42 | Miranda do Norte | 103 | São Raimundo | 163 |
| Capinzal do Norte | 43 | Mirinzal | 104 | das Mangabeiras | 163 |
| Carolina | 44 | Monção | 105 | São Raimundo do Doca Bezerra | 164 |
| Carutapera | 45 | Montes Altos | 106 | São Roberto | 165 |
| Cedral | 46 | Morros | 107 | São Vicente Ferrer | 166 |
| Central do Maranhão | 47 | Nova Colinas | 108 | Satubinha | 167 |
| Centro do Guilherme | 48 | Nova Iorque | 109 | Senador Alexandre Costa | 168 |
| Centro Novo do Maranhão | 49 | Nova Olinda do Maranhão | 110 | Senador La Rocque | 169 |
| Cidelândia | 50 | Olho d'Água das Cunhãs | 111 | Serrano do Maranhão | 170 |
| Codó | 51 | Olinda Nova do Maranhão | 112 | Sítio Novo | 171 |
| Colinas | 52 | Paço do Lumiar | 113 | Sucupira do Norte | 172 |
| Conceição do Lago-Açu | 53 | Palmeirândia | 114 | Tasso Fragoso | 173 |
| Coroatá | 54 | Paraibano | 115 | Timbiras | 174 |
| Cururupu | 55 | Pastos Bons | 116 | Trizidela do Vale | 175 |
| Davinópolis | 56 | Paulo Ramos | 117 | Tufilândia | 176 |
| Dom Pedro | 57 | Pedreiras | 118 | Tuntum | 177 |
| Esperantinópolis | 58 | Pedro do Rosário | 119 | Turiação | 178 |
| Estreito | 59 | Penalva | 120 | Turilândia | 179 |
| Feira Nova do Maranhão | 60 | Peri Mirim | 121 | Vargem Grande | 180 |
| Fernando Falcão | 61 | Peritoró | 122 | Viana | 181 |
| Formosa da Serra Negra | 62 | Pindaré-Mirim | 123 | Vila Nova dos Martírios | 182 |
| Fortaleza dos Nogueiras | 63 | Pinheiro | 124 | Vitória do Mearim | 183 |
| Fortuna | 64 | Pio XII | 125 | Vitorino Freire | 184 |
| Godofredo Viana | 65 | Pirapemas | 126 | Zé Doca | 185 |