

Considerando o calendário de desmatamento 2023, que compreende o período de agosto de 2022 a julho de 2023, o desmatamento na Amazônia Legal foi de 6.447 quilômetros quadrados, o que corresponde a uma redução de 40% em relação ao mesmo período do calendário anterior.

Em julho de 2023, o SAD detectou 499 quilômetros quadrados de desmatamento na Amazônia Legal, uma redução de 71% em relação a julho de 2022, quando o desmatamento somou 1.739 quilômetros quadrados. O desmatamento detectado em julho de 2023 ocorreu no Amazonas (29%), Pará (26%), Acre (18%), Mato Grosso (15%), Rondônia (8%) e Maranhão (4%).

As florestas degradadas na Amazônia Legal somaram 113 quilômetros quadrados em julho de 2023, o que representa uma redução de 70% em relação a julho de 2022, quando a degradação detectada foi de 371 quilômetros quadrados. Em julho de 2023 a degradação foi detectada no Mato Grosso (74%), Pará (15%), Acre (5%), Amazonas (5%) e Rondônia (1%).

PROPORÇÃO DE DESMATAMENTO E DEGRADAÇÃO POR ESTADO

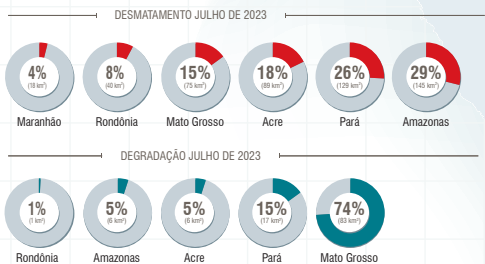

EVOLUÇÃO DO DESMATAMENTO E DEGRADAÇÃO NA AMAZÔNIA

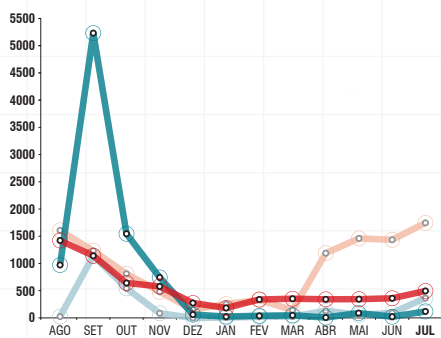

Link para download dos dados: <https://imazongeo.org.br/#/>

GEOGRAFIA DO DESMATAMENTO

Em julho de 2023, a maioria (66%) do desmatamento ocorreu em áreas privadas ou sob diversos estágios de posse. O restante do desmatamento foi registrado em Assentamentos (22%), Unidades de Conservação (9%) e Terras Indígenas (3%).

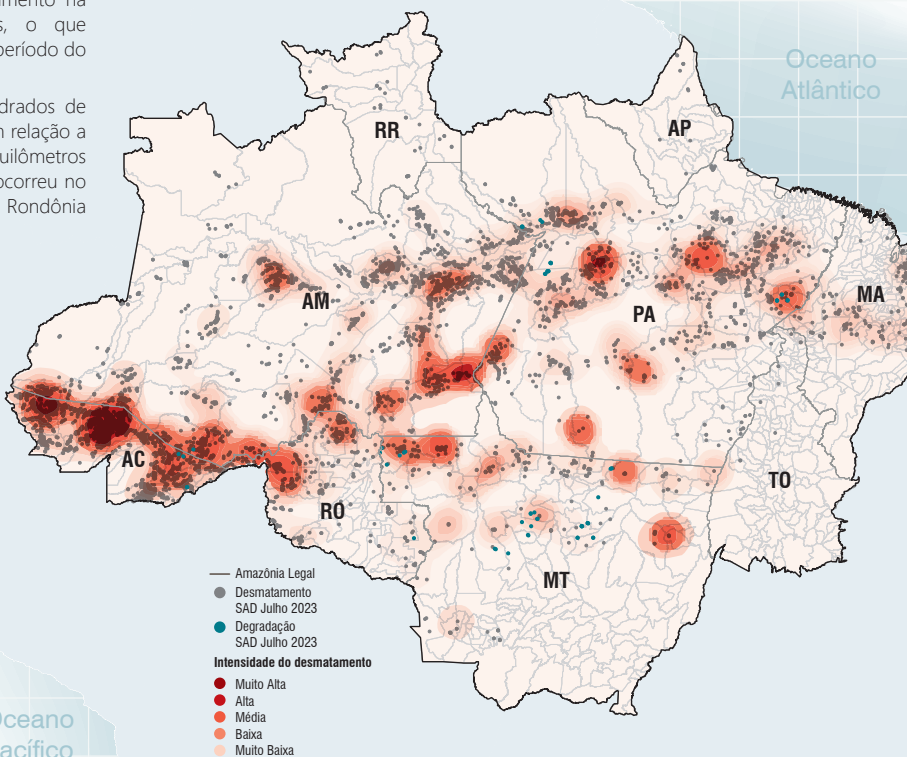

— Amazônia Legal
● Desmatamento SAD Julho 2023
● Degradação SAD Julho 2023

Intensidade do desmatamento

- Muito Alta
- Alta
- Média
- Baixa
- Muito Baixa

DESMATAMENTO

Estado	Jul 2022 (km²)	Jul 2023 (km²)	Varição (%)	Agosto 2021 a Jul 2022 (km²)	Agosto 2022 a Jul 2023 (km²)	Varição (%)
Acre	268	89	-67	865	566	-35
Amazonas	477	145	-70	2738	1278	-53
Mato Grosso	177	75	-58	1620	1105	-32
Pará	583	129	-78	3858	2469	-36
Rondônia	198	40	-80	1312	602	-54
Roraima	1	2	100	147	218	48
Tocantins	1	1	-	21	16	-24
Amapá	-	-	-	14	9	-36
Maranhão	34	18	-47	206	184	-11
TOTAL	1739	499	-71	10781	6447	-40

DEGRADAÇÃO

Estado	Jul 2022 (km²)	Jul 2023 (km²)	Varição (%)	Agosto 2021 a Jul 2022 (km²)	Agosto 2022 a Jul 2023 (km²)	Varição (%)
Acre	51	6	-88	82	164	100
Amazonas	24	6	-75	93	181	95
Mato Grosso	209	83	-60	1925	6234	224
Pará	72	17	-76	252	1899	654
Rondônia	15	1	-93	108	119	10
Roraima	-	-	-	-	11	-
Tocantins	-	-	-	4	146	3550
Amapá	-	-	-	-	-	-
Maranhão	-	-	-	1	72	7100
TOTAL	371	113	-70	2465	8826	258

MUNICÍPIOS CRÍTICOS

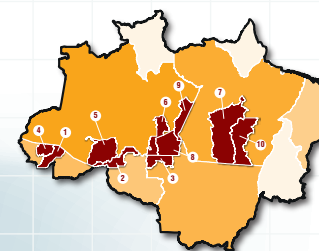

Municípios	Rank
Feijó (AC)	26
Porto Velho (RO)	18
Colniza (MT)	15
Tarauá (AC)	15
Labrea (AM)	14
Novo Aripuanã (AM)	13
Altamira (PA)	13
Apul (AM)	12
Maués (AM)	12
São Félix do Xingu (PA)	11

ASSENTAMENTOS

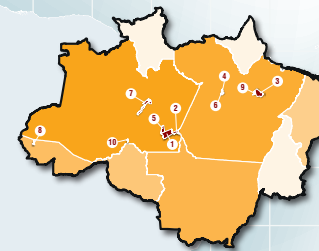

Assentamentos	Rank
PA Rio Juma (AM)	8
PAE São Benedito (AM)	6
PDS Liberdade I (PA)	6
PA Corta Corda (PA)	5
PA Acar (AM)	3
PDS Renacer II (PA)	2
PAE Purus (AM)	2
PDS Jamil Jereissat (AC)	2
PA Terra Para Paz (PA)	2
PAE Santa Maria Auxiliadora (AM)	2

UNIDADES DE CONSERVAÇÃO

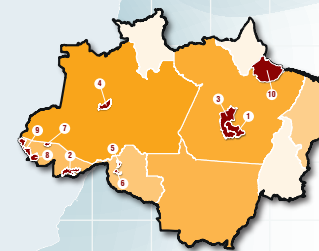

Unidades de Conservação	Rank
APA Triunfo do Xingu (PA)	8
Resex Chico Mendes (AC)	4
Esec da Terra do Meio (PA)	3
Floia de Tefé (AM)	3
Resex Jaci Paraná (RO)	2
PES de Guajará-Mirim (RO)	2
FES do Rio Gregório (AC)	2
Resex Alto Jurua (AC)	1
Parna da Serra do Divisor (AC)	1
APA Arquipélago do Marajó (PA)	1

TERRAS INDÍGENAS

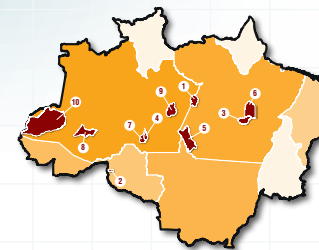

Terras Indígenas	Rank
TI Andará-Marau (AM/PA)	3
TI Igarapé Lage (RO)	2
TI Apytereva (PA)	1
TI Sepoti (AM)	1
TI Mundurucu (PA)	1
TI Trincheira/Bacajá (PA)	1
TI Tenharim Marmelos (Gleba B) (AM)	0,5
TI Deni (AM)	0,5
TI Coatá-Laranjal (AM)	0,4
TI Vale do Javari (AM)	0,4