

Em dezembro de 2023, o SAD detectou 108 quilômetros quadrados de desmatamento na Amazônia Legal, uma redução de 62% em relação a dezembro de 2022, quando o desmatamento somou 287 quilômetros quadrados. O desmatamento detectado em dezembro de 2023 ocorreu no Pará (30%), Mato Grosso (23%), Roraima (17%), Maranhão (11%), Amazonas (8%), Rondônia (4%), Acre (3%), Tocantins (3%) e Amapá (1%).

As florestas degradadas na Amazônia Legal somaram 1.050 quilômetros quadrados em dezembro de 2023, o que representa um aumento de 1.621% em relação a dezembro de 2022, quando a degradação detectada foi de 61 quilômetros quadrados. Em dezembro de 2023 a degradação foi detectada no Pará (89%), Maranhão (5%), Mato Grosso (4%) e Amazonas (2%).

### PROPORÇÃO DE DESMATAMENTO E DEGRADAÇÃO POR ESTADO

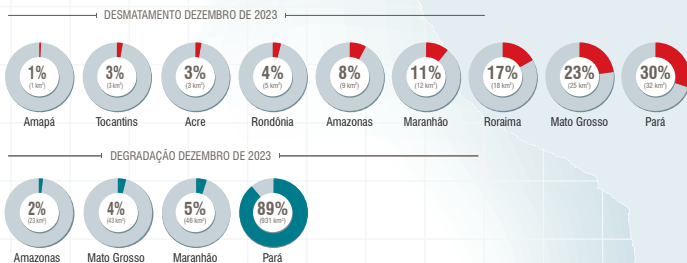

### EVOLUÇÃO DO DESMATAMENTO E DEGRADAÇÃO NA AMAZÔNIA

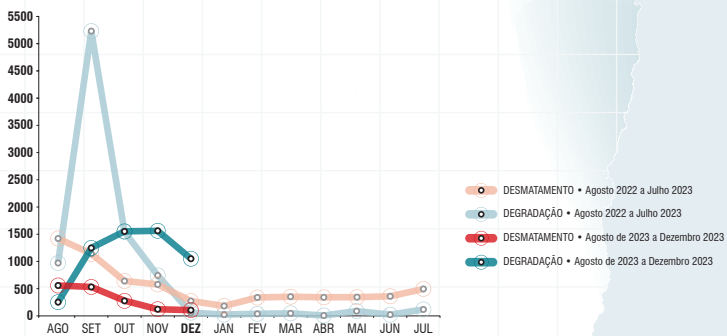

Link para download dos dados: <https://imazongeo.org.br/#/>

### GEOGRAFIA DO DESMATAMENTO

Em dezembro de 2023, a maioria (75%) do desmatamento ocorreu em áreas privadas ou sob diversos estágios de posse. O restante do desmatamento foi registrado em Assentamentos (19%), Unidades de Conservação (5%) e Terras Indígenas (1%).

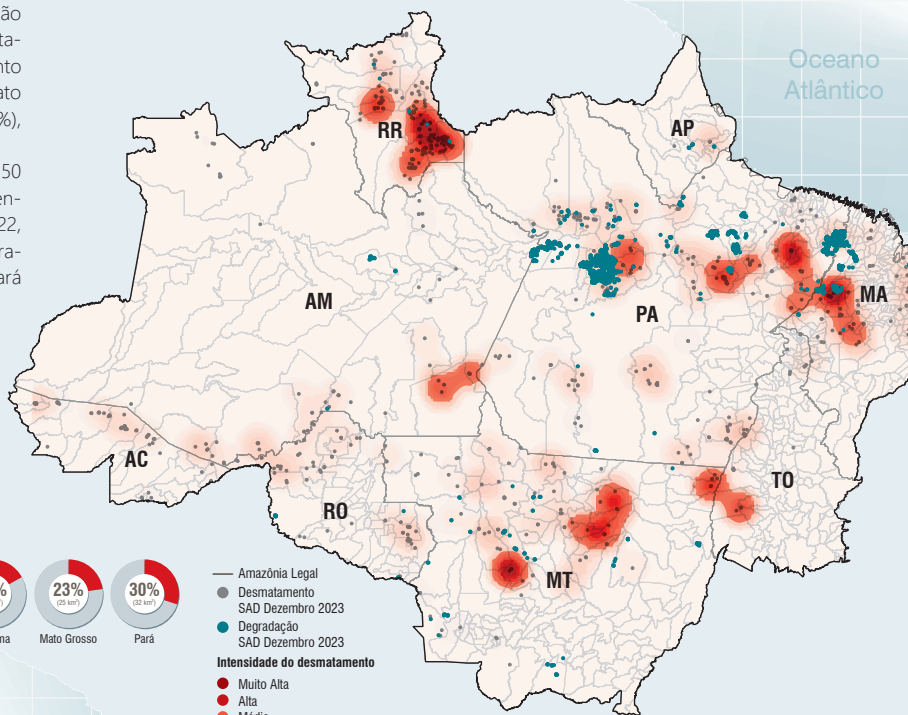

— Amazônia Legal  
● Desmatamento SAD Dezembro 2023  
● Degradação SAD Dezembro 2023

**Intensidade do desmatamento**

- Muito Alta
- Alta
- Média
- Baixa
- Muito Baixa

DESMATAMENTO

Estado	Dez 2022 (km²)	Dez 2023 (km²)	Variação (%)	Ago 2022 a Dez 2022 (km²)	Ago 2023 a Dez 2023 (km²)	Variação (%)
Acre	18	3	-83	433	200	-54
Amazonas	33	9	-73	658	257	-61
Mato Grosso	84	25	-70	450	209	-54
Pará	86	32	-63	1913	672	-65
Rondônia	24	5	-79	377	96	-75
Roraima	18	18	-	104	92	-12
Tocantins	1	3	200	8	13	63
Amapá	1	1	-	8	17	113
Maranhão	22	12	-45	94	72	-23
<b>TOTAL</b>	<b>287</b>	<b>108</b>	<b>-62</b>	<b>4045</b>	<b>1628</b>	<b>-60</b>

DEGRADAÇÃO

Estado	Dez 2022 (km²)	Dez 2023 (km²)	Variação (%)	Ago 2022 a Dez 2022 (km²)	Ago 2023 a Dez 2023 (km²)	Variação (%)
Acre	1	-	-	157	37	-76
Amazonas	12	23	92	175	761	335
Mato Grosso	6	43	617	6024	866	-86
Pará	15	931	6107	1820	3219	77
Rondônia	2	3	50	115	213	85
Roraima	-	1	-	-	6	-
Tocantins	1	-	-	146	-	-
Amapá	-	3	-	-	24	-
Maranhão	24	46	92	71	293	313
<b>TOTAL</b>	<b>61</b>	<b>1050</b>	<b>1621</b>	<b>8508</b>	<b>5419</b>	<b>-36</b>

### MUNICÍPIOS CRÍTICOS

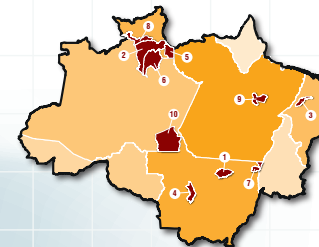

Municípios	Rank
Marcelândia (MT)	1
Caracarái (RR)	2
Bom Jardim (MA)	3
Nova Maringá (MT)	4
Carobe (RR)	5
Rorainópolis (RR)	6
Santa Terezinha (MT)	7
Tracema (RR)	8
Pacajá (PA)	9
Apuí (AM)	10

### ASSENTAMENTOS

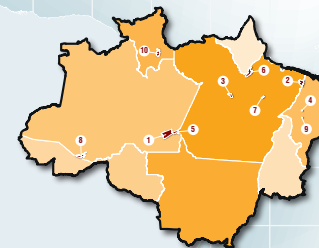

Assentamentos	Rank
PA Rio Juma (AM)	1
PA Cidapar 1ª Parte (PA)	2
PA Paraíso do Norte (PA)	3
PA Brasília (MA)	4
PAE São Benedito (AM)	5
PAE Ilha Grande de Gurupa (PA)	6
PA Rio Cururuí (PA)	7
PAE Antimary (AM)	8
PA Santo Antonio (MA)	9
PAD Anauá (RR)	10

### UNIDADES DE CONSERVAÇÃO

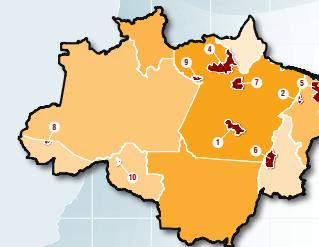

Unidades de Conservação	Rank
APA Triunfo do Xingu (PA)	1
Rebio do Gurupi (MA)	2
APA Uaçá-Açu-Miriba/Alto Pregueira (MA)	3
FES do Paru (PA)	4
APA Baixada Maranhense (MA)	5
APA Lençóis (Ilha do Bananal/Curuto) (TO)	6
Resex Verde para Sempre (PA)	7
FES do Rio Gregório (AC)	8
Floresta de Saracá-Taquera (PA)	9
Resex Jaci Paraná (RO)	10

### TERRAS INDÍGENAS

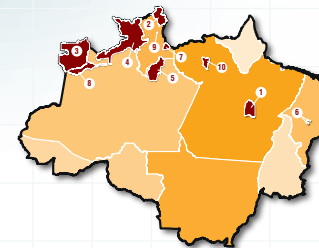

Terras Indígenas	Rank
TI Trincheira/Bacajá (PA)	1
TI Raposa Serra do Sol (RR)	2
TI Alto Rio Negro (AM)	3
TI Yanomami (AM/RR)	4
TI Waimiri Atroari (AM/RR)	5
TI Bacurizinho (resíduo) (MA)	6
TI WaiWai (RR)	7
TI Médio Rio Negro I (AM)	8
TI Canuanir (RR)	9
TI Zo'é (PA)	10