

Considerando o calendário de desmatamento 2024, que compreende o período de agosto de 2023 a julho de 2024, o desmatamento na Amazônia Legal foi de 3.490 quilômetros quadrados, o que corresponde a uma redução de 46% em relação ao mesmo período do calendário anterior.

Em julho de 2024, o SAD detectou 642 quilômetros quadrados de desmatamento na Amazônia Legal, um aumento de 29% em relação a julho de 2023, quando o desmatamento somou 499 quilômetros quadrados. O desmatamento detectado em julho de 2024 ocorreu no Amazonas (28%), Pará (27%), Acre (22%), Mato Grosso (9%), Maranhão (7%), Rondônia (6%) e Roraima (1%).

As florestas degradadas na Amazônia Legal somaram 175 quilômetros quadrados em julho de 2024, o que representa uma redução de 55% em relação a julho de 2023, quando a degradação detectada foi de 113 quilômetros quadrados. Em julho de 2024 a degradação foi detectada no Mato Grosso (35%), Pará (33%), Acre (15%), Amazonas (13%) e Rondônia (4%).

PROPORÇÃO DE DESMATAMENTO E DEGRADAÇÃO POR ESTADO

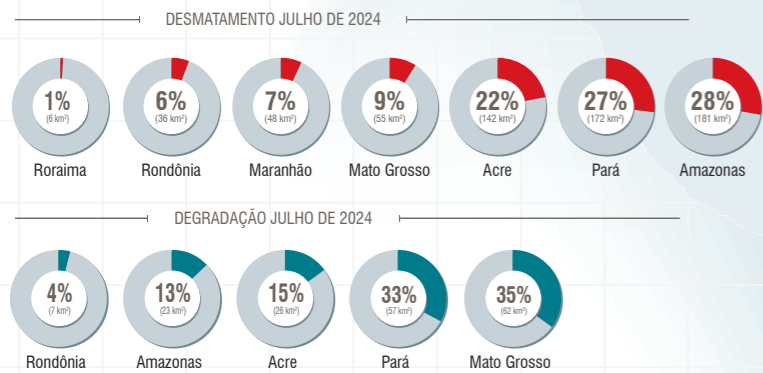

EVOLUÇÃO DO DESMATAMENTO E DEGRADAÇÃO NA AMAZÔNIA

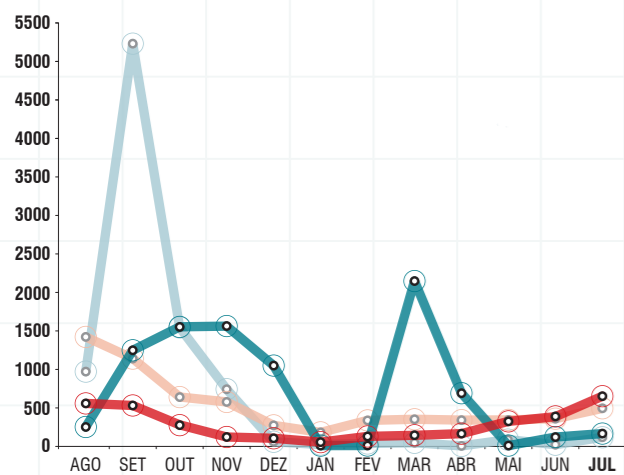

Link para download dos dados: <https://imazongo.org.br/#/>

GEOGRAFIA DO DESMATAMENTO

Em julho de 2024, a maioria (67%) do desmatamento ocorreu em áreas privadas ou sob diversos estágios de posse. O restante do desmatamento foi registrado em Assentamentos (23%), Unidades de Conservação (8%) e Terras Indígenas (2%).

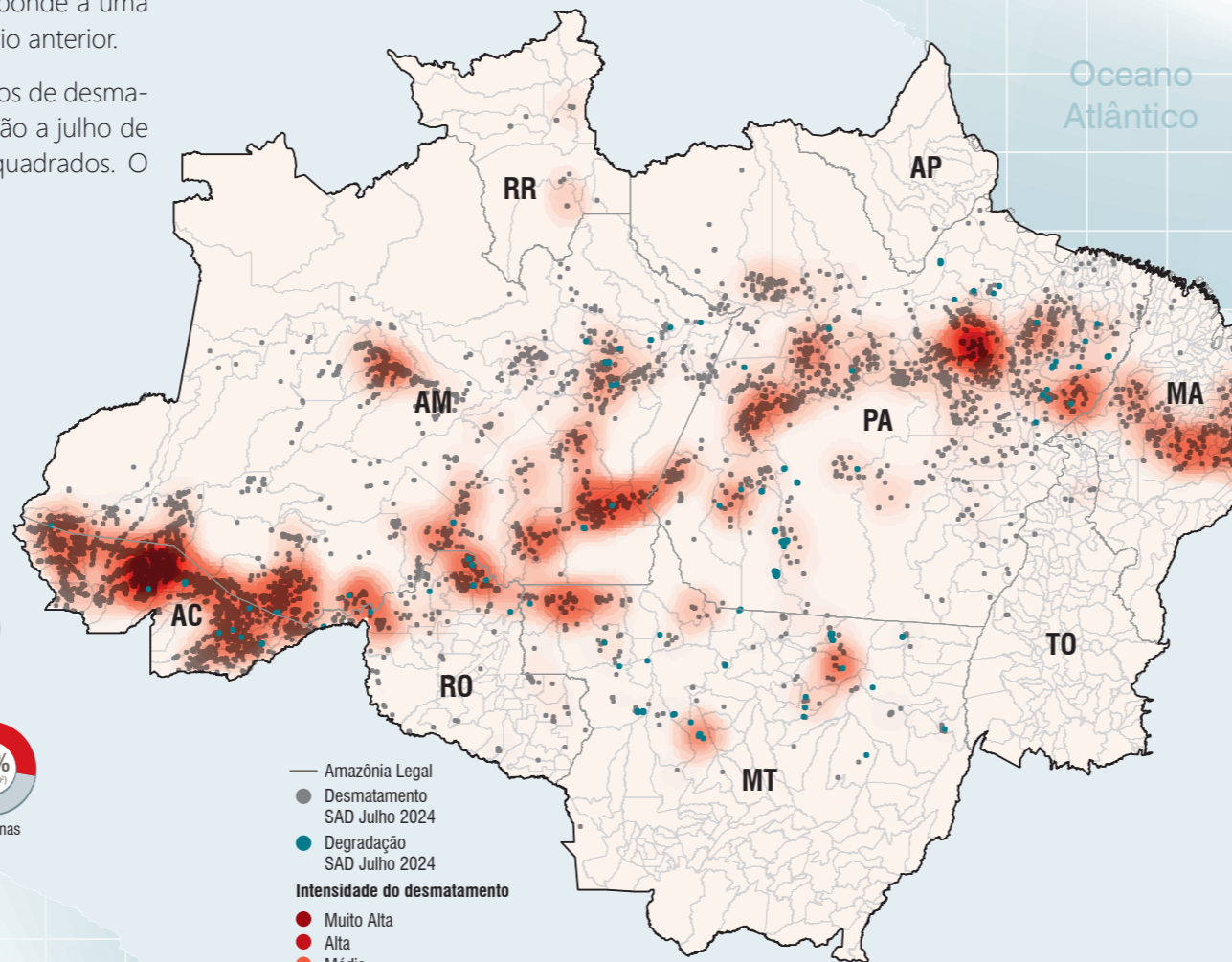

Estado	Jul 2023 (km²)	Jul 2024 (km²)	Variação (%)	Ago 2022 a Jul 2023 (km²)	Ago 2023 a Jul 2024 (km²)	Variação (%)
Acre	89	142	60	566	389	-31
Amazonas	145	181	25	1278	793	-38
Mato Grosso	75	55	-27	1105	572	-48
Pará	129	172	33	2469	1109	-55
Rondônia	40	36	-10	602	209	-65
Roraima	2	6	200	218	211	-3
Tocantins	1	2	100	16	24	50
Amapá	-	-	-	9	17	89
Maranhão	18	48	167	184	166	-10
TOTAL	499	642	29	6447	3490	-46

Estado	Jul 2023 (km²)	Jul 2024 (km²)	Variação (%)	Ago 2022 a Jul 2023 (km²)	Ago 2023 a Jul 2024 (km²)	Variação (%)
Acre	6	26	333	164	63	-62
Amazonas	6	23	283	181	796	340
Mato Grosso	83	62	-25	6234	1009	-84
Pará	17	57	235	1899	3320	75
Rondônia	1	7	600	119	226	90
Roraima	-	-	-	9	2827	31311
Tocantins	-	-	-	146	-	-
Amapá	-	-	-	-	24	-
Maranhão	-	-	-	72	293	307
TOTAL	113	175	55	8824	8558	-3

MUNICÍPIOS CRÍTICOS

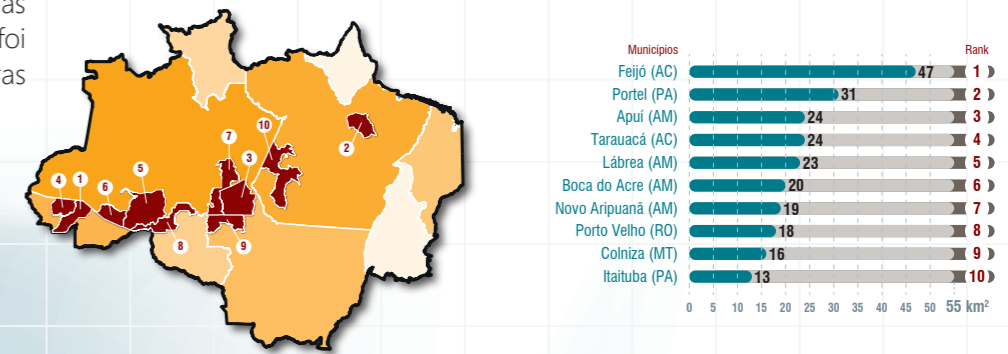

ASSENTAMENTOS



UNIDADES DE CONSERVAÇÃO



TERRAS INDÍGENAS

