

Em dezembro de 2024, o SAD detectou 85 quilômetros quadrados de desmatamento na Amazônia Legal, uma redução de 21% em relação a dezembro de 2023, quando o desmatamento somou 108 quilômetros quadrados. O desmatamento detectado em dezembro de 2024 ocorreu no Mato Grosso (27%), Pará (25%), Roraima (17%), Amazonas (9%), Acre (9%), Rondônia (7%) e Maranhão (6%).

As florestas degradadas na Amazônia Legal somaram 628 quilômetros quadrados em dezembro de 2024, o que representa uma redução de 40% em relação a dezembro de 2023, quando a degradação detectada foi de 1.050 quilômetros quadrados. Em dezembro de 2024 a degradação foi detectada no Pará (46%), Maranhão (43%), Tocantins (6%), Mato Grosso (2%), Amazonas (1%), Amapá (1%) e Rondônia (1%).

PROPORÇÃO DE DESMATAMENTO E DEGRADAÇÃO POR ESTADO

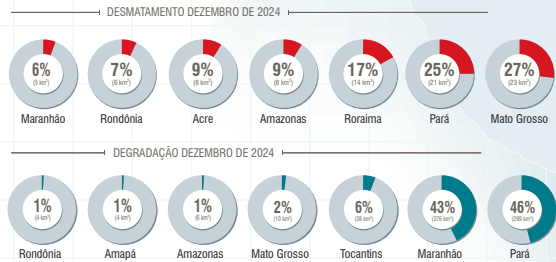

EVOLUÇÃO DO DESMATAMENTO E DEGRADAÇÃO NA AMAZÔNIA

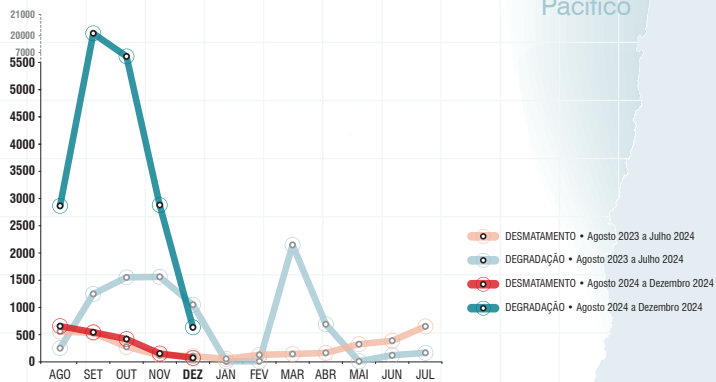

Link para download dos dados: <https://imazongeo.org.br/#/>

GEOGRAFIA DO DESMATAMENTO

Em dezembro de 2024, a maioria (70%) do desmatamento ocorreu em áreas privadas ou sob diversos estágios de posse. O restante do desmatamento foi registrado em Assentamentos (26%), Unidades de Conservação (2%) e Terras Indígenas (2%).

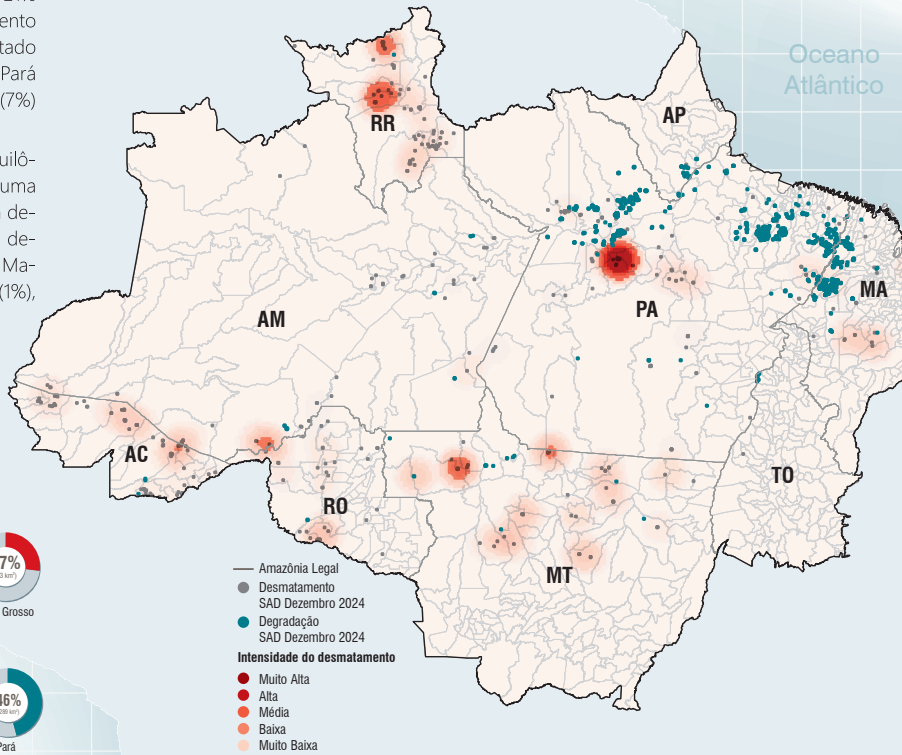

Amazônia Legal
 ● Desmatamento SAD Dezembro 2024
 ● Degradação SAD Dezembro 2024
Intensidade do desmatamento
 ● Muito Alta
 ● Alta
 ● Média
 ● Baixa
 ● Muito Baixa

Estado	Dez 2023 (km²)	Dez 2024 (km²)	Varição (%)	Ago 2023 a Dez 2023 (km²)	Ago 2024 a Dez 2024 (km²)	Varição (%)
Mato Grosso	25	23	-8	209	266	27
Pará	32	21	-34	672	823	22
Roraima	18	14	-22	92	84	-9
Amazonas	9	8	-11	257	284	11
Acre	3	8	167	200	275	38
Rondônia	5	6	20	96	78	-19
Maranhão	12	5	-58	72	54	-25
Amapá	1	-	-	17	7	-59
Tocantins	3	-	-	13	6	-54
TOTAL	108	85	-21	1628	1877	15

Estado	Dez 2023 (km²)	Dez 2024 (km²)	Varição (%)	Ago 2023 a Dez 2023 (km²)	Ago 2024 a Dez 2024 (km²)	Varição (%)
Mato Grosso	43	10	-77	866	9.191	961
Pará	931	289	-69	3.219	17.094	431
Roraima	1	-	-	1	2	100
Amazonas	23	6	-74	761	2.965	290
Acre	-	1	-	37	158	327
Rondônia	3	4	33	213	2.848	1237
Maranhão	46	276	500	234	627	168
Amapá	3	4	33	4	34	750
Tocantins	-	38	-	-	321	-
TOTAL	1050	628	-40	5335	33240	523

MUNICÍPIOS CRÍTICOS

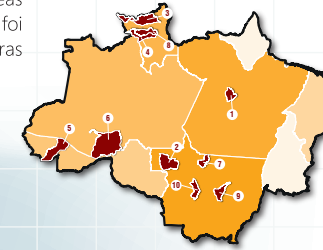

Municípios	Rank
Uruará (PA)	1
Ariguanã (MT)	2
Amajari (RR)	3
Itacema (RR)	3
Feijó (AC)	5
Lábrea (AM)	6
Alta Floresta (MT)	7
Mucajai (RR)	8
Nova Ubiratã (MT)	9
Nova Maringá (MT)	10

ASSENTAMENTOS



Assentamentos	Rank
PAC Nova União (PA)	1
PDS Ouro Branco (PA)	2
PAE Antimary (AM)	3
PA Caularinho (RO)	4
PAE São Benedito (AM)	5
PAC Bom Sossego (PA)	6
PIC Sidney Girão (RO)	7
PDS Jamil Jereissati (AC)	8
PAE Santa Quitéria (AC)	9
PAD Anauá (RR)	10

UNIDADES DE CONSERVAÇÃO

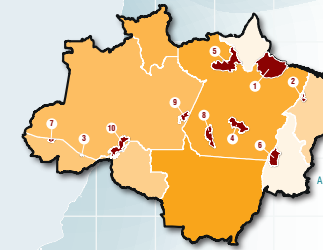

Unidades de Conservação	Rank
APA Arquipélago do Marajó (PA)	1
Rebo do Gurupi (MA)	2
FES do Antimary (AC)	3
APA Triunfo do Xingu (PA)	4
FES do Paru (PA)	5
APA Leandro (Iha do Bananal/Cantão) (TO)	6
FES do Rio Gregório (AC)	7
Floresta do Jamanxim (PA)	8
Esec Alto Maués (AM)	9
Parua Mappinguri (AM/RO)	10

TERRAS INDÍGENAS

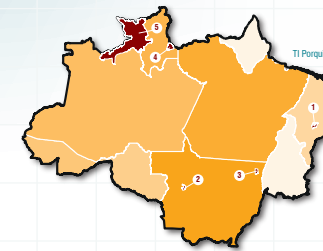

Terras Indígenas	Rank
TI Porquinhos dos Canais-Apajirika (resíduo) (MA)	1
TI Menkú (resíduo) (MT)	2
TI Urubu Branco (MT)	3
TI Wai'Wai (RR)	4
TI Yanomami (AM/RR)	5